



เรื่องออก - 6 ต.ค. 2566
วันที่ 13.00 น.
เวลา 11.00 น.
ลงชื่อ กนก

โรงเรียนสาธิต "พิบูลบำเพ็ญ"
เลขที่รับ 1953
วันที่ - 4 ต.ค. 2566
เวลา 16:24 น.

ฝ่ายบริการ
เลขที่รับ 586/66
วันที่ 4 ต.ค. 66
เวลา 11.00 น.

บันทึกข้อความ

ส่วนงาน โรงเรียนสาธิต "พิบูลบำเพ็ญ" ฝ่ายปฐมวัย โทร. ๒๒๓๙ ต่อ ๑๒

ที่ อว ๘๑๑๘.๑๑/

วันที่ ๓ ตุลาคม พ.ศ. ๒๕๖๖

เรื่อง ขอความอนุเคราะห์ที่ใช้สถานที่และอนุมัติลดหย่อนค่าตอบแทนการให้บริการอาคารสถานที่สำหรับ
โครงการบริการวิชาการ Satit Creative Learning for Fun ๒/๒๕๖๖

เรียน ผู้อำนวยการ

ด้วยฝ่ายปฐมวัย โรงเรียนสาธิต "พิบูลบำเพ็ญ" มหาวิทยาลัยบูรพา กำหนดจัดโครงการบริการ
วิชาการ Satit Creative Learning for Fun ๒/๒๕๖๖ ระหว่างวันที่ ๑๕ พฤศจิกายน พ.ศ.๒๕๖๖ ถึง
๒๒ กุมภาพันธ์ พ.ศ. ๒๕๖๗ เวลา ๑๕:๓๐ - ๑๖:๓๐ น. (๖๐ วัน) ณ อาคารพิบูลสุข ๑, ๒ ฝ่ายปฐมวัย
ในการนี้ ฝ่ายปฐมวัยขอความอนุเคราะห์ ดังนี้

๑. ขอใช้สถานที่ ห้องเรียนอาคารพิบูลสุข ๑, ๒ ฝ่ายปฐมวัย ดังนี้

ที่	ขนาดจุ	อัตราค่าตอบแทน (บาท)	จำนวน (ห้อง)	จำนวน (วัน)	เป็นเงิน (บาท)
๑.	ห้องเรียน ห้องแอร์ ๓๐ คน	๒๐๐ บาท (๑ ชั่วโมง)	๖ ห้อง	๖๐ วัน	๗๒,๐๐๐ บาท
๒.	สนามหญ้าเทียมฝ่ายปฐมวัย	ยังไม่มีหลักเกณฑ์ฯ	๑ สนาม	๖๐ วัน	-

๒. ขออนุมัติลดหย่อนค่าตอบแทนการให้บริการอาคารสถานที่ดังกล่าว จำนวน ๔๐% ของ
ค่าตอบแทนการให้บริการ เป็นอัตราดังนี้

ที่	ขนาดจุ	อัตราค่าตอบแทน ลด ๔๐% (บาท)	จำนวน (ห้อง)	จำนวน (วัน)	เป็นเงิน (บาท)
๑.	ห้องเรียน ห้องแอร์ ๓๐ คน	๑๒๐ บาท (๑ ชั่วโมง)	๖ ห้อง	๖๐ วัน	๔๓,๒๐๐ บาท

๓. ขออนุมัติค่าสนามหญ้าเทียมฝ่ายปฐมวัยในอัตราเหมาจ่าย ๒,๐๐๐ บาท (สองพันบาทถ้วน)
สำหรับกิจกรรมฟุตบอล เนื่องจากบริเวณดังกล่าวเป็นสถานที่ภายนอกอาคารที่ปรับปรุงให้เป็นสนามฟุตบอล
หญ้าเทียม ยังไม่มีหลักเกณฑ์และอัตราค่าตอบแทนการให้บริการ

จึงเรียนมาเพื่อโปรดพิจารณาให้ความอนุเคราะห์

(นางสาวกุลภััสสรณ์ ตั้งศิริวัฒนากุล)

หัวหน้าโครงการ

(นางสาวณิชนันท์ ฉายแสง)

ผู้ช่วยงานผู้อำนวยการฝ่ายปฐมวัย

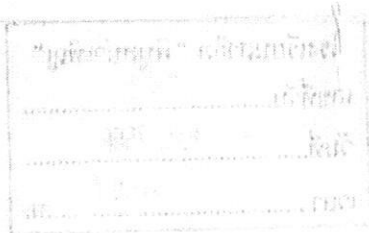

เรียน ผู้อำนวยการ

1. เพื่อโปรดทราบและพิจารณา
2. ฝ่ายปฐมวัยขอใช้สถานที่เพื่อจัดโครงการ Satit Creative Learning for Fun 2/2566 ระหว่างวันที่ 15 พ.ย. 66 – 22 ก.พ. 67 เวลา 15.30 – 16.30 น. และขอลดหย่อนค่าสถานที่ 40 %
3. สามารถใช้สถานที่ในวันเวลาดังกล่าวได้ โดยมีค่าตอบแทนการใช้สถานที่ 200 บาท x 6 ห้อง x 60 วัน เป็นเงิน 72,000 บาท
4. ค่าสนามหญ้าเทียมเหมาจ่าย 2,000 บาท
5. การลดหย่อนค่าตอบแทนการใช้บริการอาคารสถานที่ ให้ขึ้นอยู่กับดุลพินิจของผู้อำนวยการ ตามประกาศมหาวิทยาลัยบูรพา ที่ 0513/2554

น. ร. ส.
๕ ต. ค. ๖๖

