

รายงานผลการตรวจสอบคุณภาพนักเรียน

ระดับชั้นปฐมวัยปีที่ 1 - 3

โรงเรียนสาริต “พิบูลบำเพ็ญ”

มหาวิทยาลัยบูรพา

25- 27 กรกฎาคม 2566

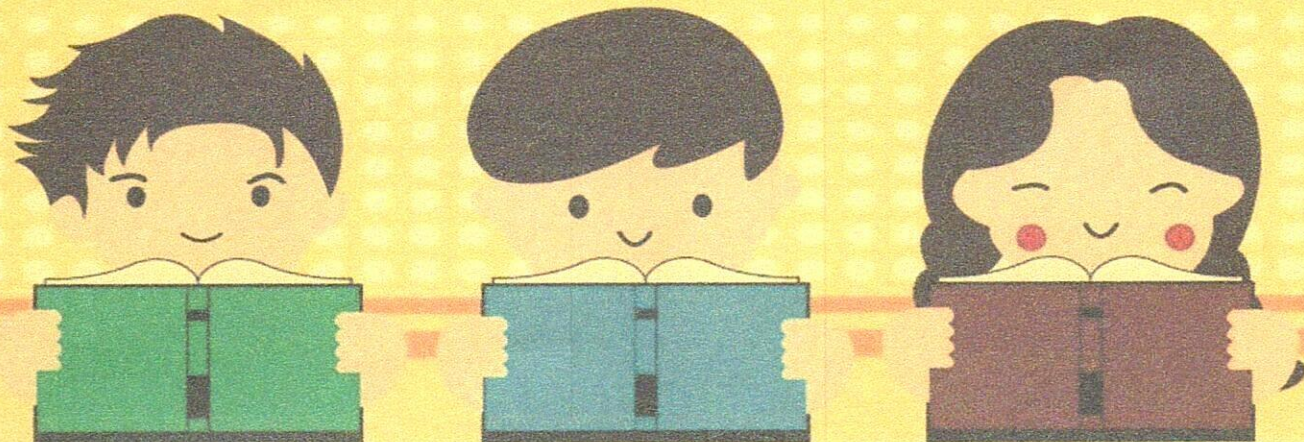

**สรุปผลตรวจสุขภาพเด็กนักเรียนในงานอนามัยโรงเรียน  
ระหว่างวันที่ 25 – 27 กรกฎาคม 2566**

นักเรียนชั้นปฐมวัย ปีที่ 1-3 จำนวน 398 ราย ได้รับการตรวจสุขภาพร่างกาย ประเมินภาวะการเจริญเติบโต การตรวจวัดสายตา และตรวจสุขภาพช่องปาก จำนวน 368 ราย คิดเป็นร้อยละ 92.46 โดยสรุปได้ดังนี้

ตารางที่ 1 แสดงผลการตรวจสุขภาพเด็กนักเรียนโรงเรียนสาธิตฯ ระดับชั้นปฐมวัย ปีที่ 1-3  
จำแนกตามห้องเรียน ดังนี้

ชั้น	จำนวนทั้งหมด	จำนวนที่ตรวจ	แนะนำพบแพทย์เพิ่มเติม	ภาวะการเจริญเติบโต			สายตา		ช่องปาก	
				สมส่วน	ผอม/นน.ค่อนข้างน้อย	อ้วน/นน.ค่อนข้างมาก	ปกติ	สงสัยสายตาสั้น	ฟันผุ	เหงือกอักเสบ
อ.1/1	36	32	2	27	3	2	32	*	4	0
อ.1/2	35	32	1	29	2	1	32	*	5	0
อ.1/3	32	28	0	26	2	0	28	*	2	0
อ.1/4	32	28	0	25	3	0	28	*	3	0
อ.2/1	36	33	3	30	2	1	32	1	11	0
อ.2/2	36	36	5	29	2	5	34	2	9	0
อ.2/3	32	31	0	30	1	0	31	0	1	0
อ.2/4	32	32	2	24	5	3	32	0	3	0
อ.3/1	34	34	2	32	0	2	33	1	12	0
อ.3/2	33	27	1	27	0	0	26	1	5	0
อ.3/3	30	26	0	26	0	0	26	0	5	0
อ.3/4	30	29	2	25	1	3	29	0	5	0
<b>รวม</b>	<b>398</b>	<b>368</b>	<b>18</b>	<b>330</b>	<b>21</b>	<b>17</b>	<b>363</b>	<b>5</b>	<b>65</b>	<b>0</b>
<b>ร้อยละ</b>		92.46	4.90	89.67	5.71	4.62	98.64	1.36	17.66	0

\*หมายเหตุ ไม่ได้ตรวจสายตาในระดับชั้นอนุบาล 1

จากตารางที่ 1 นักเรียนระดับชั้นปฐมวัย ปีที่ 1-3 ส่วนใหญ่อยู่ในเกณฑ์ปกติ และมีรายที่แนะนำพบแพทย์เพิ่มเติม จำนวน 18 ราย คิดเป็นร้อยละ 4.90 ซึ่งสรุปผลการตรวจสุขภาพนักเรียนโดยละเอียดได้ดังนี้

ในด้านภาวะโภชนาการ ส่วนใหญ่รูปร่างสมส่วน จำนวน 330 ราย คิดเป็น ร้อยละ 89.67 รองลงมา ผอม/น้ำหนักน้อยกว่าเกณฑ์/ค่อนข้างผอม จำนวน 21 ราย คิดเป็น ร้อยละ 5.71 และอ้วน/น้ำหนักเกินเกณฑ์/น้ำหนักเริ่มเกินเกณฑ์/ค่อนข้างอ้วน จำนวน 17 ราย คิดเป็น ร้อยละ 4.62 ตามลำดับ

ในด้านสายตา ส่วนใหญ่อยู่ในเกณฑ์ปกติ จำนวน 363 ราย คิดเป็น ร้อยละ 98.64 และ สงสัยสายตาสั้น จำนวน 5 ราย คิดเป็น ร้อยละ 1.36 ตามลำดับ

และในด้านสุขภาพช่องปาก ส่วนใหญ่ปกติ มีนักเรียนฟันผุ จำนวน 65 คน คิดเป็น ร้อยละ 17.66 และ ไม่มีภาวะเหงือกอักเสบ

### กิจกรรมที่ดำเนินการ

1. ประสานงานให้ครูผู้ดูแล ดำเนินการนำหนังสือรายงานผลการตรวจสุขภาพนักเรียนที่มีภาวะผิดปกติ จากทางโรงพยาบาลถึงผู้ปกครองนักเรียนรายบุคคล กรณีที่เด็กมีภาวะผิดปกติ ทั้งด้านการเจริญเติบโต สายตา สุขภาพช่องปากและปัญหาสุขภาพอื่นๆ

2. ด้านภาวะการเจริญเติบโต แพทย์ได้เป็นผู้ประเมินการเจริญเติบโตทุกราย โดยมีคำแนะนำเป็นเอกสารถึงผู้ปกครอง ดังนี้

- กรณีผอม (น้ำหนักน้อยกว่าเกณฑ์ตามอายุ) แนะนำการเพิ่มการรับประทานอาหารให้ครบ 3 มื้อ และในแต่ละมื้อควรรับประทานอาหารครบ 5 หมู่ โดยเฉพาะเพิ่มพวกเนื้อสัตว์ นม ไข่ เพิ่ม อาหารเสริมระหว่างมื้อ เช่น การดื่มนม ผลไม้ เป็นต้น

- กรณีท้วม เริ่มอ้วน อ้วน (น้ำหนักมากกว่าเกณฑ์ตามอายุ) แนะนำเรื่องการรับประทานอาหารโดยลดอาหารประเภทแป้งและน้ำตาล ไขมัน ขนมหุ้บกรอบ น้ำอัดลม ลดของทอดของมัน เพิ่มการรับประทานผัก และผลไม้ รวมถึงเพิ่มการออกกำลังกาย

3. ด้านสุขภาพช่องปาก นักเรียนได้รับการตรวจ โดยทีมทันตแพทย์ทุกคน กรณีที่พบฟันผุ หรือ เหงือกอักเสบ แนะนำพบทันตแพทย์ในสถานบริการเพื่อตรวจซ้ำและทำการรักษาต่อไป

### ปัญหาอุปสรรค

1. เด็กนักเรียนบางคนไม่คุ้นเคยกับเจ้าหน้าที่สาธารณสุข จึงไม่ให้ความร่วมมือในการตรวจสายตา ทำให้ตรวจได้ช้า และเด็กบางคนไม่ยอมตรวจสายตา และอาจมีผลกับค่าการตรวจสายตาที่อ่านได้

2. ในเด็กระดับชั้นปฐมวัยชั้นปีที่ 1 ไม่ได้มีการตรวจประเมินสายตา เนื่องจากมีข้อจำกัดในเรื่องการสื่อสาร และความร่วมมือในการตรวจของเด็ก

ภาพกิจกรรมตรวจสุขภาพนักเรียน



## ภาพกิจกรรมตรวจสอบสุขภาพนักเรียน

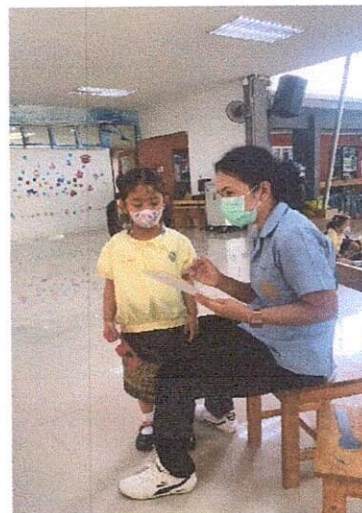
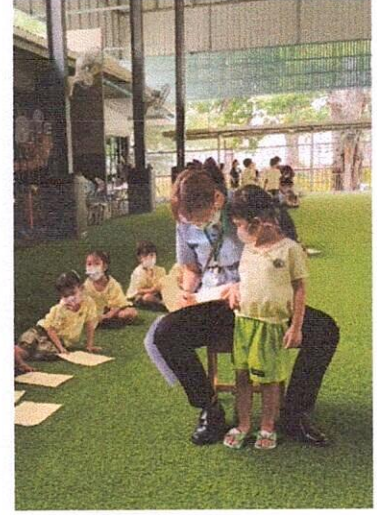
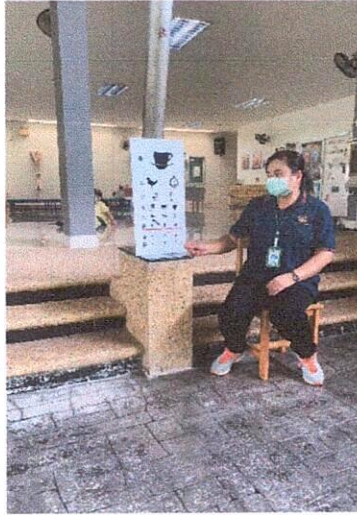

# ภาพกิจกรรมตรวจสอบสุขภาพนักเรียน



รายชื่อแจ้งผลการตรวจสอบสภาพนักเรียนที่มีภาวะผิดปกติถึงผู้ปกครอง

ชั้น	ชื่อ - นามสกุล	หมายเหตุ
อนุบาล ๑/๑	เด็กชายปัญญา อินสว่าง	
อนุบาล ๑/๒	เด็กชายปิ่นณวิชญ์ เฮงเจริญ เด็กชายตฤณ พิพัฒน์ธวัชกุล	
อนุบาล ๒/๑	เด็กหญิงภคมน เข้มทอง เด็กชายภูมิภัทร สว่างศรี เด็กหญิงธิดาญา เมธีกุล	
อนุบาล ๒/๒	เด็กหญิงพัทธวรรณ อะโน เด็กหญิงนันทพัทธ์ พาณิชย์กิจไพศาล เด็กชายภูมิพัฒน์ชล ภูภักดี เด็กชายปิ่นณวิชญ์ จำนงสิริศักดิ์	
อนุบาล ๒/๔	เด็กชายเทวา สำราญ เด็กชายภูวิศ สุร่าไพ เด็กหญิงฮานะ ยามาซากิ	
อนุบาล ๓/๑	เด็กหญิงศิญาณ์ โพธิ์เกษม	
อนุบาล ๓/๒	เด็กชายธนวรรณ วงษา	
อนุบาล ๓/๔	เด็กหญิงทิพย์ประภา ธีรทีป เด็กหญิงป้อังการ์ ณาภัสร์ฐ อรีน่า เด็กชายนนทพันธ์ จูมแพง	
		รวม ๑๘ คน

รายชื่อแจ้งผลการตรวจสุขภาพพื้่นนักเรียนที่มีภาวะผิดปกติถึงผู้ปกครอง

ชั้น	ชื่อ - นามสกุล	หมายเหตุ
อนุบาล ๑/๑	เด็กชายณัฐภัทร ยั้งยืน เด็กชายณัฐภัทร แก่นภักดี เด็กหญิงปุณิกา ป้อมสุวรรณ เด็กหญิงเวลารัก ศรีสำอางค์	พื่นผุ
อนุบาล ๑/๒	เด็กชายคณุตม์ โพธิ์กาศ เด็กชายศิรินทร์ เกียรติโชตธนน เด็กชายตฤณ พิพัฒน์ธวัชกุล เด็กชาย ธนภัทร บุตตะ เด็กหญิงกัญญาภัก พานิชย์กิจไพศาล	พื่นผุ
อนุบาล ๑/๓	เด็กหญิงณัฐชญา กังเกษตร เด็กหญิงปญญาธิสา ขจรภักพัฒนา	พื่นผุ
อนุบาล ๑/๔	เด็กชายกรกรวิณ ชัยศิษย์พานิชย์ เด็กชายปวรปรัชญ์ ใจยวง เด็กชายวิรภัทร ฐิติธรรมธาดา	พื่นผุ
อนุบาล ๒/๑	เด็กชายธนพงศ์พันธ์ ขจรพุง เด็กชายเมธาศิษฐ์ สิทธินันท์ชญาธร เด็กชายรชต ศาลาสุข เด็กชายกริทธากร ศรีไตรรัตน์ เด็กหญิงก้าวฟ้า พรวัฒนกวี เด็กหญิงธิดาญา เมธิกุล เด็กหญิงนันท์นภัส นุ่มวัด เด็กหญิงปราณญาดา ทองอุ่น เด็กหญิงปุณณดา แจ้กระจำง เด็กหญิงลลิสสา ผาจันทร์ เด็กหญิงอลินรัตน์ เงินวัฒนะ	พื่นผุ
อนุบาล ๒/๒	เด็กชายณัฐชนน เกียรติกุลานุสรณ์ เด็กชายชวนันท์ บุญกล้า เด็กชายธนวรรณ ประภาศิริสุลี เด็กชายภณนที เข้มทอง เด็กหญิงกัลย์กมล เดชพร เด็กหญิงณริฎรดา กิตติมนโรรม เด็กหญิงณัฐสุดา รัชตเกษมโชค เด็กหญิงนันท์พันธ์ พานิชย์กิจไพศาล	พื่นผุ

ชั้น	ชื่อ - นามสกุล	หมายเหตุ
อนุบาล ๒/๒ (ต่อ)	เด็กหญิงบุญยวีร์ สดใส	ฟันผุ
อนุบาล ๒/๓	เด็กชายภาคิน ทรงแสงธรรม	ฟันผุ
อนุบาล ๒/๔	เด็กชายธนทัต กงทอง เด็กชายภัทรนที เกตุวัฒนา เด็กหญิงฮานะ ยามาซากิ	ฟันผุ
อนุบาล ๓/๑	เด็กชายกัญจน์พงศ์ สมคะเนย์ เด็กชายติณณ์ สุดเนตร เด็กชายปิ่นณวิวัฒน์ ตันหยง เด็กชายเพชร สุวรรณลักษณ์ เด็กชายลภน พรหมเจริญ เด็กหญิงกมลชนก ปริตมมงคล เด็กหญิงณัฐริกา แก้วสมนึก เด็กหญิงนวินดา เลื่องลือ เด็กหญิงปณิษฐา เกศพิทักษ์ เด็กหญิงปัญญาพัฒน์ ศิริวัฒนะกุล เด็กหญิงปิยมรย์ ทวี เด็กหญิงโอลิเวียร์ สมาร์ท	ฟันผุ
อนุบาล ๓/๒	เด็กหญิงนริรัตน์ นีรงค์บุตร เด็กหญิงทิพย์ประภา ธีระทีป เด็กหญิงปวีรสา ธนกิจสัมพันธ์ เด็กหญิงมณูชัชฎานันท์ วีรอนันตมิตร เด็กหญิงวทันวิภา ปัญญาภา	ฟันผุ
อนุบาล ๓/๓	เด็กหญิงจิรัชมา สุวรรณรัตน์ เด็กหญิงธัญสินี เตชะบุตรศรี เด็กหญิงนราพร คาคสนิท เด็กหญิงอัยย์ญดา ประชานารถ เด็กหญิงภิธานทอง จินดาธรรมานูสาร	ฟันผุ
อนุบาล ๓/๔	เด็กชายณเดชน์ แปรหาดี เด็กชายวงศ์เฉลิม วัจนสุนทร เด็กชายวงศธร เจริญบุลย์วิวัฒน์ เด็กชายนนทพันธ์ จูมแพง เด็กหญิงป้อังการ์ ณาภาสันธ์ อรีน่า	ฟันผุ
รวม		๖๕ ราย